

MAL EN EXPANSIÓN

El dengue se transmite mediante la picadura del mosquito hembra *Aedes aegypti*, que es una especie diurna con mayor actividad a media mañana y poco antes de oscurecer. También transporta el virus de la fiebre amarilla

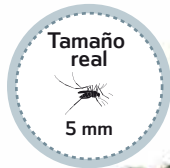

Anteriormente el mosquito únicamente habitaba en climas cálidos, por debajo de los 1,200 metros sobre el nivel del mar, y desaparecía en la temporada de invierno

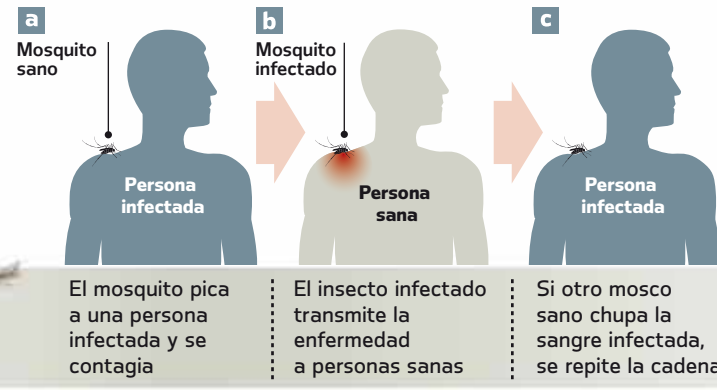

SÍNTOMAS

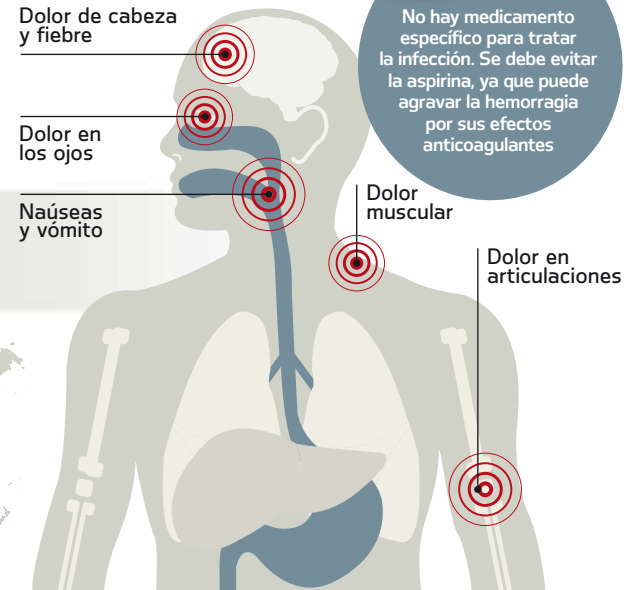

El período de incubación de la enfermedad es de 5 a 8 días

No hay medicamento específico para tratar la infección. Se debe evitar la aspirina, ya que puede agravar la hemorragia por sus efectos anticoagulantes



LIBRES, CUATRO ESTADOS

En la actualidad el dengue está presente en todas las entidades federativas, con excepción de Aguascalientes, Baja California, Chihuahua y el Distrito Federal



Fuente: SSA